

Teufelskrallen Lodge - Scheda informativa



Il lodge si trova ai margini del Kalahari. Sei camere tendate sorgono sulla cresta della prima duna.

La reception, il ristorante e la piscina si trovano nell'antica casa colonica, a 3 km di distanza.

Posizione e accesso alla reception (Antica casa colonica)

- Kalahari, presso Kalkrand
- Da Windhoek sulla B1 (asfaltata, circa 190 km / 2 ore)
- **In auto:** dalla B1 imboccare la C20
- **In aereo:** pista privata del lodge, Gurus, FYFG, 1.200 m, fondo compattato
- Tende a circa 3 km dalla casa colonica



CONTATTI

Reception:	+264 81 143 1283
Prenotazioni:	+264 61 240 020
Emergenze:	+264 81 127 0615
E-mail prenotazioni:	teufelskrallen@ondili.com

www.ondili.com

Teufelskrallen Lodge - Scheda informativa

Alloggi

- 6 tende di circa 35 m²
- 1 camera per guide e piloti nella casa colonica

Le tende sorgono sulla prima duna del Kalahari, la più occidentale. Accessibili tramite alcuni gradini, dispongono di una terrazza privata con ampia vista sulle dune. Il bagno semiaperto è collegato da una breve passerella in legno.



Dotazioni delle tende

- Letto matrimoniale o letti singoli
- Zanzariera
- Bagno semiaperto accessibile da una passerella in legno
- Prodotti da bagno
- Minibar
- Angolo tè e caffè
- Ventilatore a piantana
- Terrazza con sedute
- Cassaforte alla reception
- Copertura mobile; Wi-Fi nella casa colonica
- Parcheggio ai piedi della duna, davanti a ogni tenda

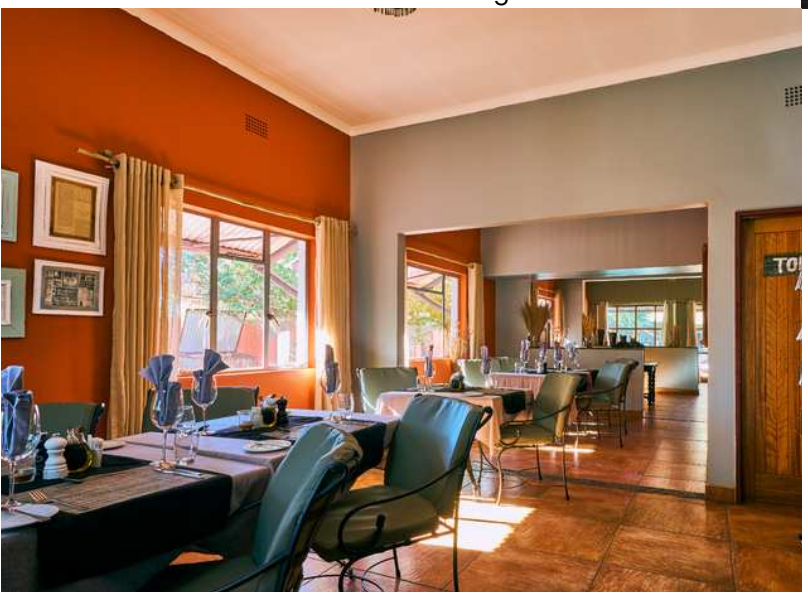

Dotazioni e servizi (nella casa colonica)

- Ristorante, bar e lounge
- Piscina
- Braciere
- Aree ombreggiate con sedute e lounge
- Vialetti pavimentati
- Wi-Fi
- Parcheggio
- Lavanderia

Ristorazione (mezza pensione inclusa)

Tutti i pasti sono serviti nella storica casa colonica.

- Colazione a buffet con piatti caldi à la carte
- Pranzo a pagamento
- Tè, caffè e torte nel pomeriggio
- Cena di tre portate
- Opzioni vegetariane disponibili

Attività

- Safari
- Escursione in auto al tramonto
- Passeggiate guidate sulle dune*
- Passeggiate in autonomia
- Trans Kalahari Walk: passeggiata guidata con pernottamento al Dunes Camp. Prenotazione anticipata obbligatoria; in loco secondo disponibilità*
- Kalahari Night: prima notte al lodge, poi safari in auto il pomeriggio seguente e pernottamento al Dunes Camp. Prenotazione anticipata obbligatoria; in loco secondo disponibilità
- Percorsi per mountain bike*
- Massaggi e trattamenti benessere*

* Presso il vicino Kalahari Red Dunes Lodge (circa 10 km)

Pagamenti e prenotazioni

Carte di credito (Visa, MasterCard), contanti (NAD, ZAR)
Check-in: dalle 14:00 | Check-out: entro le 10:00

Informazioni utili

- In alcuni periodi dell'anno gli insetti possono essere più numerosi
- Ondili non risponde dei danni derivanti da incontri con animali selvatici
- Ondili non risponde della perdita di oggetti di valore
- È consentito fumare solo all'aperto

CONTATTI

Reception: +264 81 143 1283
Prenotazioni: +264 61 240 020
Emergenze: +264 81 127 0615
E-mail prenotazioni: teufelskrallen@ondili.com

Ondili
www.ondili.com